

# PROGRAMAÇÃO

#congressoabdf2022



# ABDF

**ABDF 2022**  
**VICONGRESSO**  
**INTERNACIONAL**  
**DE DIREITO TRIBUTÁRIO**  
**DO RIO DE JANEIRO**

**Segurança Jurídica**  
Estabilidade, Integridade  
e Coerência

**18, 19 E 20 DE**  
**MAIO DE 2022**



**HOMENAGEADA**  
**MINISTRA REGINA**  
**HELENA COSTA**

## EVENTO HÍBRIDO

Realização nos dias 18, 19 e 20 de maio

Plenárias presenciais no Rio Othon Palace  
com transmissão on-line na plataforma

Painéis exclusivamente on-line com  
transmissão na plataforma

**INSCREVA-SE**

[abdf.com.br](http://abdf.com.br)

*A Associação Brasileira de Direito Financeiro é representante no Brasil da IFA e do ILADT.*

**ILADT** Instituto Latinoamericano  
de Derecho Tributario





# 18 MAIO / QUARTA-FEIRA

7:30 / Credenciamento

8:00 - 8:30 / Coffee Boas Vindas

08:30 - 10:30

PLENÁRIA DE ABERTURA

📍 *Presencial* Rio Othon Palace / RJ  
📺 *Live* Plataforma Online

Presidente de mesa:

## A Segurança Jurídica ante as Recentes Propostas Legislativas e Decisões dos Tribunais Superiores



**Heleno Taveira Torres**



**Gustavo Brigagão**



**Ministra Ellen Gracie Northfleet**



**Ministro Ricardo Lewandowski**



**Misabel de Abreu Machado Derzi**



**Paulo de Barros Carvalho**



**Robson Maia Lins**

10:30 - 11:00 / Coffee-break

11:00 - 12:30

PLENÁRIA A

📍 *Presencial* Rio Othon Palace / RJ  
📺 *Live* Plataforma Online

🇬🇧 *em inglês*

Presidente de mesa:

## A Proposta de Minimum Global Tax. Concorrência Fiscal e Soberania

*"A Proposal for a Global Minimum Tax: Fiscal Competition and Sovereignty"*



**Dali Bouzora**



**David Rosenbloom** - A Perspectiva Americana  
*"American Perspective"*



**Diego Salto** - Considerações para a América Latina  
*"Considerations for Latin America"*



**Porus Kaka** - Repercussão na Ásia -  
*"Repercussion in Asia"*



**Roberta Poza** - Contexto Europeu  
*"European Context"*



**Steven Kohart** - A Visão da OECD  
*"OECD standpoint"*

12:30 - 13:30 / Intervalo para almoço

13:30 - 15:00

PAINEL 1

📺 *Live Exclusivamente On-line*

Presidente de mesa:



**Hermano Notaroberto Barbosa**

## Atualidades sobre a Tributação do Mercado Financeiro



**Ana Carolina Monguilod** - Mercado e Setor Imobiliário: Estruturas de Investimento



**Nara Takeda** - Polêmicas na Tributação do Não Residente e Eventuais Impactos do Novo Marco Cambial



**Maria da Consolação Silva** - Evolução e Recomendações Futuras para a Tributação do Mercado



**Roberto Quiroga Mosquera** - Eventos de Realização de Renda: Operações com Fundos e Conversões de Investimento

PAINEL 2

📺 *Live Exclusivamente On-line*

Presidente de mesa:



**Denise Lucena**

## Compensação e Restituição de Tributos



**Ernesto Trouw** - Declaração de Não Homologação em Pedido de Compensação. Efeitos



**Ricardo Lodi** - Multa Qualificada e Denúncia Espontânea na Jurisprudência do STJ



**João Rafael Gândara** - Compensação e Trânsito em Julgado. Precatórios e Compensação Cruzada



**Valter Lobato** - Compensação de Tributos e Embargos à Execução Fiscal

PAINEL 3

📺 *Live Exclusivamente On-line*

Presidente de mesa:



**Alessandra Krawczuk Craveiro**

## Tributação Previdenciária



**Breno Kingma** - Tributação Internacional dos Rendimentos do Trabalho Remoto



**Juselder da Mata** - Conceito de Indenização (IRPF, Contribuições e Encargos Trabalhistas)



**Caio Taniguchi** - Tributação dos Planos de Opção e de Entrega de Ações (Stock Option e Stock Grant)



**Ronaldo Redenschi** - Novo Regime do PLR Após a Lei 14.020

15:00 - 15:15 / Intervalo



15:15 - 16:45

PAINEL 4

🔊 *Live Exclusivamente On-line*

Presidente de mesa:



**Andrea Duek Simantob**

## Tributação de Investimentos e Ativos Mantidos no Exterior por Pessoas Físicas



**André Melo** - A Tributação dos Trusts e Fundações



**Leandro Paulsen** - Atualidades e Polêmicas Relativas ao RERCT



**Ricardo Mariz de Oliveira** - Normas Antielisivas e Tratamentos Diferenciados para Paraísos Fiscais



**Romero J.S. Tavares** - Tributação CFC Pessoa Física: Alternativas e Tendências

PAINEL 5

🔊 *Live Exclusivamente On-line*

Presidente de mesa:



**Daniel Dix**

## A Superposição de Incidências Tributárias



**Eduardo Maneira** - O STF e a Sobreposição de Tributos



**Jonathan Barros Vita** - A Experiência Internacional quanto à Sobreposição de Tributos



**Marco Antonio Ferreira Macedo** - Sobreposição Tributária e o Princípio da Não Cumulatividade



**Renata Novotny** - Transparência e Sobreposição de Tributos

PAINEL 6

🔊 *Live Exclusivamente On-line*

Presidente de mesa:



**Gabriel Teixeira Gonçalves**

## Transação, Mediação e Arbitragem - Métodos de Solução Alternativa em Matéria Tributária



**André Gomes de Oliveira** - A Transação Tributária e NJP: Aspectos Polêmicos



**Bianca Xavier** - Arbitragem



**Fernanda Drummond Parisi** - Os Métodos de Solução Alternativa de Controvérsias



**Ricardo Almeida** - A Mediação Tributária - Evolução Legislativa, Prática Nacional e Experiência Internacional

16:45 - 17:00 / Intervalo

17:00 - 18:30

PAINEL 7

🔊 *Live Exclusivamente On-line*

Presidente de mesa:



**Leonardo Rzezinski**

## Diálogos entre Direito Tributário e Contabilidade



**Flávia Cavalcanti** - Alienação Indireta de Ativos no Brasil



**Ian Muniz** - A Alienação de Participação Societária sem Alteração de Controle



**Micaela Dutra** - Momento do Reconhecimento Contábil e Fiscal das Decisões Judiciais - Disponibilidade Jurídica?



**Rodrigo Damazio Ferreira** - Lucro Presumido e Atividades Imobiliárias

PAINEL 8

🔊 *Live Exclusivamente On-line*

Presidente de mesa:



**Edgar Santos Gomes**

## Segurança Jurídica e Confiança Legítima. Incentivos Fiscais e Concorrência entre Entes Tributantes



**Douglas Mota** - Tributação da Torna na Sucessão e Doação (ITCMD x ITBI)



**Karem Jurendini Dias** - Benefícios Fiscais e a LC 160



**José Manuel Almudí Cid** - Segurança Jurídica e Proteção da Confiança Legítima no Âmbito da União Europeia



**Paulo Ayres Barreto** - Conflitos não Solucionados nas Incidências de ICMS x ISS x IPI

PAINEL 9

🔊 *Live Exclusivamente On-line*

Presidente de mesa:



**Doris Canen**

## Tributação da Economia Digital e Tecnologia



**Felipe Renault** - Elementos de Conexão e Robótica em Serviços B2B e B2C



**Gustavo Alves** - A Tributação das Plataformas de Streaming e Cloud Computing - ICMS x ISS



**Luiz Roberto Peroba** - Controvérsias Relativas à CIDE Tecnologia sobre Remessas ao Exterior



**Marcos Catão** - A Tributação de Criptomoedas, NFTs (Non Fungible Tokens) e Operações no Metaverso



## 09:00 - 10:30

**PAINEL 10**

*(🎧) Live Exclusivamente On-line*

### Operações Intercompany



**Gersoní Analla F. M. Munhoz** - Incidência do IOF nos Empréstimos Intercompany



**Gustavo Lian Haddad** - Juros nos Contratos Intercompany



**H. Philip Schneider** - Adiantamento para Futuro Aumento de Capital



**Silvio Ribeiro Teles** - Estruturação de Contratos de Cost Sharing e Colaboração

Presidente de mesa:



**Rafael Alves dos Santos**

**PAINEL 11**

*(🎧) Live Exclusivamente On-line*

### Temas Contemporâneos de Direito Tributário



**André de Souza Carvalho** - A Lei Geral de Proteção de Dados - LGPD e as Questões Fiscais Correlatas



**José Guilherme Costa** - A Tributação na Distribuição de Combustíveis



**Paulo R. Coimbra** - A Tributação sobre o Ilícito. Solidariedade Fiscal e Aplicação de Multas Agravadas



**Tacio Lacerda Gama** - O Regime Tributário das Sociedades Anônimas de Futebol - SAF

Presidente de mesa:

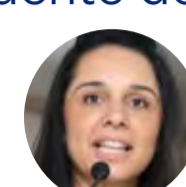

**Priscila de Souza**

**PAINEL 12**

*(🎧) Live Exclusivamente On-line*

### Tributação do Agronegócio



**Fabio Calcini** - As Contribuições Especiais no Agronegócio



**Gilberto Fraga** - Estruturação de Negócios no Setor Rural



**Marcus Vinícius Barbosa** - Tributação de Fundos ou Títulos do Agronegócio



**Michele Viegas** - Polêmicas na Tributação no Ganho na Venda de Imóvel Rural

Presidente de mesa:



**Luciano Gomes Filippo**

10:30 - 10:45 / Intervalo

## 10:45 - 12:15

**PAINEL 13**

*(🎧) Live Exclusivamente On-line*

### Aspectos Atuais da Tributação sobre Petróleo, Gás e Combustíveis



**Hadassah S. Santana** - Jurisprudência Atual nos Grandes Temas Relativos à Tributação do Petróleo



**Ivan Tauil** - CPI, TCU e Outras Ameaças à RANP 12. Estabilidade Jurídica nos Investimentos em O&G



**Jaime Andrade** - Indústria de O&G e Reforma Tributária



**Márcio Ávila** - Preços de Transferência na Indústria de Petróleo e Gás

Presidente de mesa:



**Fabio Gaspar**

**PAINEL 14**

*(🎧) Live Exclusivamente On-line*

### A Teoria dos Precedentes. Regimes de Repercussão Geral e Recurso Repetitivo



**Diogo Ferraz** - Desenho Institucional Brasileiro: Fronteiras entre STJ e STF



**Fábio Fraga** - Evolução da Teoria dos Precedentes no Brasil



**Igor Mauler** - Aproximação entre Controle Difuso e Concentrado: O Que Ainda Os Diferencia



**Nina Pencak** - Jurisprudência Pandêmica: Construção ou Desconstrução do Sistema de Precedentes

Presidente de mesa:



**Maurício Faro**

**PAINEL 15**

*(🎧) Live Exclusivamente On-line*

### Conformidade Tributária. A Relação Fisco x Contribuinte no Século XXI



**Alexandre Siciliano** - Elementos de Disclosure na Relação Fisco x Contribuintes. Experiência Internacional



**Fabiana Del Padre Tomé** - A Obtenção de Informações Durante o Processo de Fiscalização



**Fernando Mombelli** - Compliance Tributário ante o Elevado Nível de Complexidade no Brasil



**Zabetta Macarini** - CONFIA - RFB, Cadastro Fiscal Positivo - PGFN e o Projeto de Reforma do Processo Administrativo e Judicial - Congresso Nacional

Presidente de mesa:



**Adriana Gomes Rego**

12:15 - 12:45 / Intervalo para almoço



12:45 - 14:15

PAINEL 16

Live Exclusivamente On-line

Presidente de mesa:



Adilson Rodrigues Pires

## Questões de Direito Aduaneiro



Andrea Moraes Torres - Adequações no Novo Regime do Repetro



Luiz Henrique Barros de Arruda - A Posição do CARF e dos Tribunais quanto à Excessividade das Multas Aduaneiras



Gustavo Damázio Noronha - Questões Relacionadas ao Drawback e Outros Regimes Aduaneiros Especiais

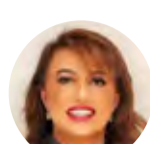

Mary Elbe Queiroz - Interposição Fraudulenta em Operações de Comércio Exterior

PAINEL 17

Live Exclusivamente On-line

Presidente de mesa:



Catarina Borzino

## Tributação dos Serviços Personalíssimos



Alexandre Evaristo Pinto - Substância e Caracterização de Serviços Personalíssimos



Gustavo Amaral - Desconsideração da Personalidade Jurídica na Jurisprudência do STF



Cleucio Santos Nunes - Pejotização. Efeitos da Decisão do STF



Hugo de Brito Machado Segundo - Conflitos entre o Direito Tributário, Previdenciário e do Trabalho

PAINEL 18

Live Exclusivamente On-line

Presidente de mesa:



Carlos Adolfo Teixeira Duarte

## ESG e Tributação



Bruna Ferrari - Crédito de Carbono e Tributação



Joost M. Kutsch Lojenga - Relatórios de Transparência Fiscal



Hadler Favarin Martines - Incentivos Tributários à Transição Energética. Panorama Internacional



Rodrigo Brunelli Machado - A Tributação das Fontes Renováveis de Energia no Brasil

14:15 - 15:15 / Intervalo

ABDFWIN

15:15 - 16:45

PLENÁRIA WIN

Presencial Rio Othon Palace / RJ  
Live Plataforma Online

Moderadora:



Luciana Reis

## Planejamento Tributário no Judiciário Brasileiro



Ana Luiza Impellizieri de S. Martins



Flávia Romano de Rezende



Lana Borges



Rita Nolasco



Verônica Magalhães

16:45 - 17:15 / Coffee-break

17:15 - 18:45

TALK SHOW

Presencial Rio Othon Palace / RJ  
Live Plataforma Online

Moderador:



Gustavo Brigagão

## Reforma Tributária - Constitucional e Infraconstitucional



Edson Vismona



Elidie Palma Bifano



Everardo Maciel



Hamilton Dias de Souza



Humberto Ávila



Lina Santin

18:45 - 19:45 / Coquetel



## 09:00 - 10:30

**PAINEL 19**

(🎧) *Live Exclusivamente On-line*

### Questões Tributárias Atuais para o Setor de Telecom

Presidente de mesa:



**Marcelo Magalhães Peixoto**



**André Moreira** - O Regime de Destino na Tributação do ICMS em Serviços Medidos e Não-medidos



**Priscila Sakalem** - Tributação dos Serviços Satelitais e da Utilização de Cabos Submarinos (IRU-s)



**Antenori Trevisan Neto** - Exclusão da Base Tributável de Serviços Compartilhados (Interconexão, Cobilling)



**Victor Furtado de Mendonça** - Tributação no Tráfego Internacional Sainte

**PAINEL 20**

(🎧) *Live Exclusivamente On-line*

### A Admissão do Brasil na OCDE. Status e Impacto para a Aplicação dos Preços de Transferência

Presidente de mesa:



**Luiz Felipe Centeno Ferraz**



**Claudia Pimentel** - A Admissão do Brasil na OCDE. Status, Aspectos Gerais e Perspectiva da Receita Federal do Brasil



**Marcio R. Oliveira** - Evolução da Jurisprudência Administrativa e Judicial acerca da Aplicação das Regras de TP no Brasil



**Luciana Rosanova Galhardo** - Maiores Desafios para as Empresas com o Processo de Migração ao Padrão da OCDE



**Tomas Balco** - A Experiência Internacional com a Migração de Padrões Nacionais para o da OCDE - *"The International Experience of Migration of National Standards to those of the OECD"*



**ILÍCITOS E TRIBUTAÇÃO**

(🎧) *Live Exclusivamente On-line*

### Subtema I - Ilícitos e Tributação da Renda

Moderador:

Debatedores:



**Eduardo Barbosa Muniz**



**Raissa Almeida**



**Tadeu Puretz**

### Subtema II - Diálogos entre o Direito Tributário e Direito Penal

Moderador:

Debatedores:



**Luis Eduardo Maneira**



**Bruno Fernandes**



**Daniel Serra Lima**



**Raquel de Andrade Vieira Alves**

10:30 - 10:45 / Intervalo

## 10:45 - 12:15

**PAINEL 21**

(🎧) *Live Exclusivamente On-line*

### Temas Pendentes de Repercussão Geral e Recurso Repetitivo

Presidente de mesa:



**Elizabeth Carrazza**



**Daniella Zagari** - Tema 843 - Exclusão dos Créditos Presumidos de ICMS da Base de Cálculo do Pis e Cofins



**Onofre Batista Jr.** - Tema 554 - Fixação da Alíquota do SAT pelo Conselho Nacional de Previdência Social



**Fábio Martins de Andrade** - Tema 885 - Controle Difuso de Constitucionalidade sobre a Coisa Julgada de Trato Continuado



**Renato Lopes Becho** - Tema 630 - Inclusão da Receita de Locação de Bens Imóveis na Base de Cálculo do Pis e Cofins

**PAINEL 22**

(🎧) *Live Exclusivamente On-line*

### A Tributação da Internet das Coisas (IOT)

Presidente de mesa:



**João Paulo Fanucchi de Almeida Melo**



**Antônio Carlos Florêncio de Abreu e Silva** - Utilização de Plataformas no Exterior e Aplicação de Tratados



**José Eduardo Soares de Melo** - Conflitos de Competência (ICMS X ISS)



**Fabrício Dantas** - Fornecimento de Chips e Incidência de ICMS



**Priscila Faricelli** - Tributação de Serviços de IOT

**PAINEL TALK SHOW**

(🎧) *Live Exclusivamente On-line*

### Planejamento Tributário no Contencioso Administrativo (Federal, Estadual e Municipal)

**Alessandro Rostagno**



**Alexandre Alkmim**



**João Dácio Rolim**



**José Maria Arruda de Andrade**



**Renata Cubas**

12:15 - 12:45 / Intervalo para almoço



12:45 - 14:15

PAINEL 23

Live Exclusivamente On-line

## O Conceito de Fraude à Lei e de Simulação nos Tribunais Administrativos e Judiciais

Presidente de mesa:



Gisele Bossa



**Raquel Novais** - Posição Jurisprudencial em Relação ao Tratamento do Ágio



**Sergio André Rocha** - A Posição do Artigo 116, Único na Formação da Jurisprudência



**Rodrigo Maito** - A Transposição do Conceito de "test" para o Direito Brasileiro



**Vinícius Jucá** - Base de Cálculo nas Transferências para fins de ICMS. Preço de Transferência na LC 87/96

PAINEL 24

Live Exclusivamente On-line

## Tributação Municipal

Presidente de mesa:



Daniel Marcelino



**Alberto Macedo** - ITBI: Principais Questões Constitucionais na Jurisprudência do STF



**Luís Eduardo Schoueri** - ISS: Função da Lei Complementar Diante das Recentes Decisões do STF



**Fernando Facury Scaff** - ISS nas Sociedades Profissionais - Recentes Alterações



**Melina Rocha** - Evolução do Conceito de Serviço na Jurisprudência do STF

14:15 - 15:15 / Intervalo

15:15 - 16:45

PLENÁRIA B

Presencial Rio Othon Palace / RJ

Live Plataforma Online

## O Princípio da Capacidade Contributiva e Tributação sobre o Patrimônio e a Renda

Presidente de mesa:



Carlos Henrique T. Bechara



**Ana Claudia Utumi** - Tributação da Renda X Tributação sobre o Patrimônio e Justiça Fiscal



**Edvaldo Brito** - Função da Lei Complementar na Recente Jurisprudência do STF



**Eurico Marcos Diniz de Santi** - Imposto sobre Grandes Fortunas e/ou sobre Ativos Ilíquidos. Perspectivas e Direito Comparado



**Roberto Duque Estrada** - Novas Propostas de Tributação da Renda e Patrimônio na Experiência Internacional

16:45 - 17:15 / Coffee-break

17:15 - 19:15

PLENÁRIA DE ENCERRAMENTO

Presencial Rio Othon Palace / RJ

Live Plataforma Online

## O Sistema de Repartição de Poderes e a Segurança Jurídica no Século XXI

Presidente de mesa:



Heleno Taveira Torres



Agostinho Toffoli Tavolaro



Betina Treiger Grupenmacher



Gustavo Brigagão



Ministra Regina Helena Costa



Roque Carrazza



Sacha Calmon Navarro Coelho



Senador Angelo Coronel

COMITÊ ORGANIZADOR



**Dr. Heleno Torres**  
Presidente da ABDF



**Dr. Gustavo Brigagão**  
Presidente honorário da ABDF



**Dr. André Gomes de Oliveira**  
Diretor Secretário-geral da ABDF



**Dra. Ana Carolina Monguilod**  
Diretora da ABDF



**Dr. Carlos Adolfo Teixeira Duarte**  
Diretor da ABDF



**Dr. Carlos Henrique T. Bechara**  
Diretor da ABDF



**Danielle Brigagão**  
Diretora de Comunicação da ABDF



**Dra. Flavia Cavalcanti**  
Diretora da ABDF



**Dr. Marcos Catão**  
Diretor da ABDF

# PATROCINADORES

## DIAMANTE

**BARROS CARVALHO**  
ADVOGADOS ASSOCIADOS



**BRIGAGÃO  
DUQUE-  
ESTRADA**  
ADVOGADOS



**Marchiori**  
Sachet, Barros & Dias

**MATTOS FILHO >**  
Mattos Filho, Veiga Filho,  
Marrey Jr e Quiroga Advogados

**NOVOTNY**  
NEY  
SALDANHA  
PENNA  
PONTE  
VIANNA  
CORRÊA  
ADVOGADOS

**PINHEIRONETO**  
ADVOGADOS



**Tozzini  
Freire.**  
ADVOGADOS



## PLATINA

<b>BA</b> Barros de Arruda advogados	<b>CASTRO BARROS</b> ADVOGADOS
<b>LOBO</b> <b>DE RIZZO</b>	<b>VIEIRAREZENDE</b> ADVOGADOS

## OURO

<b>abetel</b>	<b>CESCON</b> <b>BARRIEU</b>	<b>FUX</b> ADVOGADOS
<b>GAIA SILVA GAEDE</b> ADVOGADOS	<b>M</b> <b>MACHADO</b> ASSOCIADOS	<b>RAYES &amp; FAGUNDES</b>
<b>schneider,</b> <b>pugliese,</b> schneider, pugliese, sztokfisz, figueiredo e carvalho advogados	<b>TAUIL   CHEQUER</b> <b>MAYER   BROWN</b>	<b>ULHÔA CANTO</b>
<b>VEIRANO</b> ADVOGADOS	<b>VRA</b> VINHAS E REDENSCHI ADVOGADOS	



# PRATA

# APOIADORES

A Associação Brasileira de Direito Financeiro é representante no Brasil da IFA e do ILADT.